

Carece de Valor Legal Sin la Certificación Correspondiente  
COPIA SIRCEA

PROYECCION-UTM, ZONA 19 NORTE				
EST.	ESTE (X)	NORTE (Y)	RUMBO	DIST.
1	441530.72	2135856.00	S29°47'E	0.71
2	441531.07	2135855.38	S54°12'E	2.26
3	441532.90	2135854.06	S77°35'E	2.23
4	441535.08	2135853.58	N75°10'E	1.56
5	441536.59	2135853.98	S24°50'W	8.44
6	441533.04	2135846.32	S30°35'W	7.94
7	441529.00	2135839.48	N79°04'W	27.85
8	441501.65	2135844.76	N7°26'E	3.15
9	441502.06	2135847.89	N9°19'E	13.62
10	441504.27	2135861.33	S78°37'E	26.98



PUNTOS GEORREFERENCIADOS (COORDENADAS UTM ZONA 19N)				
FACTOR DE ESCALA COMBINADO: 0.9996429308				
PUNTO	X	Y	MATERIALIZACION	FECHA
PG01	441526.38	2135837.02	CLAVO TOPOGRAFICO	06/01/2023
PG02	441540.16	2135860.64	CLAVO TOPOGRAFICO	06/01/2023
VINCULACION A LA RED GEODESICA DE LA JI				
REP JI	EPOCA DE REFERENCIA	FECHA		
LVEG, SPED	2016.434	06/06/2016 (158,D.J.)		
COORDENADAS GEOGRAFICAS				
CORS VINCULADA	LATITUD	LONGITUD	VINCULACION	FECHA
RDLT	19°18'23.799 75"N	69°32'47.968 86"W	LVEG, SPED	13/01/2017



REPUBLICA DOMINICANA  
PODER JUDICIAL  
JURISDICCION INMOBILIARIA  
DIRECCION REGIONAL DE MENSURAS CATASTRALES  
DEPARTAMENTO NORESTE

**PLANO INDIVIDUAL**

OPERACION: SUBDIVISION

DESIGNACION CATASTRAL DE ORIGEN No.: P. No. 414315581357

DESIGNACION TEMPORAL No.: 12023006690\_1\_2

PROVINCIA: SAMANA

MUNICIPIO: LAS TERRENAS

SECCION: ZONA URBANA

LUGAR: LOMA CERCADA

REFERENCIAS DE UBICACION:  
A 2 km. Aproximadamente de la intersección de la calle Francisco Alberto Camaño Deño con la Avenida Los Corales

SUPERFICIE: 506.03 m2      ESCALA = 1:250

OBSERVACIONES:      No. LAMINA  
3 / 5

DESIGNACION CATASTRAL POSICIONAL:

DCP 414315581570

AA2F885C65F945B7B0

18/05/2023 12:14 PM

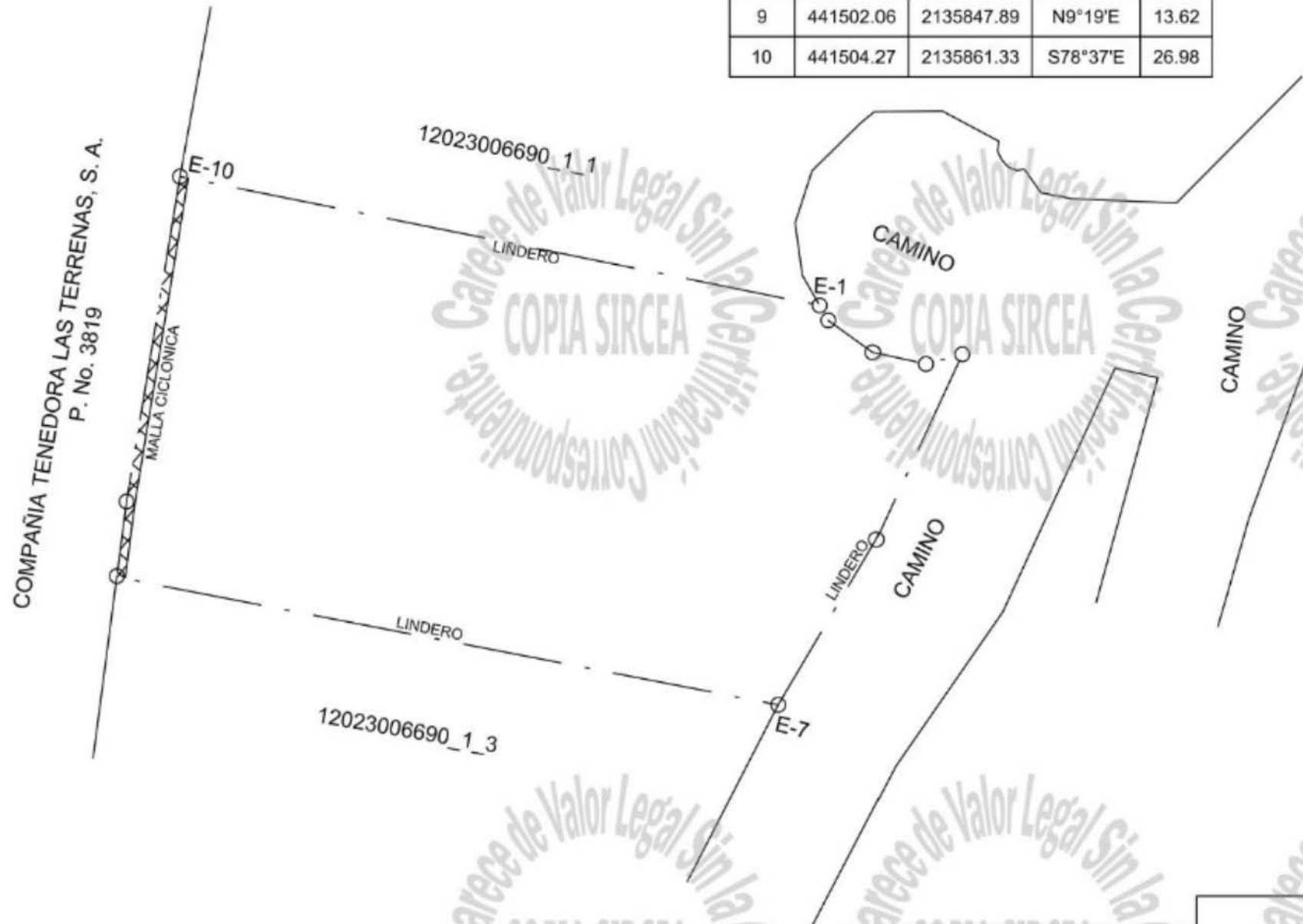

ESTE LEVANTAMIENTO FUE REALIZADO CON EL METODO RTK-NTRIP

SIMBOLOS CARTOGRAFICOS	
○	VERTICE
- - -	LIMITE DE DERECHO
⊗	MALLA CICLONICA
⊠	CONSTRUCCION DOS NIVELES

Carece de Valor Legal Sin la Certificación Correspondiente  
COPIA SIRCEA

Certifico haber realizado el trabajo en el terreno conforme a lo dispuesto en el Reglamento General de Mensuras Catastrales.

*[Signature]*  
DEVY VASQUEZ PEREZ  
AGRIMENSOR      21340 CODIA

De conformidad con lo dispuesto en el Reglamento General de Mensuras Catastrales.

*[Signature]*  
AGRIÑO DOMINGO  
PRIMA FICHA DEL DIRECTOR  
DIRECTOR REGIONAL DE MENSURAS CATASTRALES  
DEPARTAMENTO NORESTE

Carece de Valor Legal Sin la Certificación Correspondiente  
COPIA SIRCEA

Carece de Valor Legal Sin la Certificación Correspondiente  
COPIA SIRCEA

Carece de Valor Legal Sin la Certificación Correspondiente  
COPIA SIRCEA

